Nærings- og
fiskeridepartementet

Forutsigbar og miljømessig bærekraftig vekst i norsk lakse- og ørretoppdrett

Avdelingsdirektør Martin H. Bryde

Florø 8. februar 2017

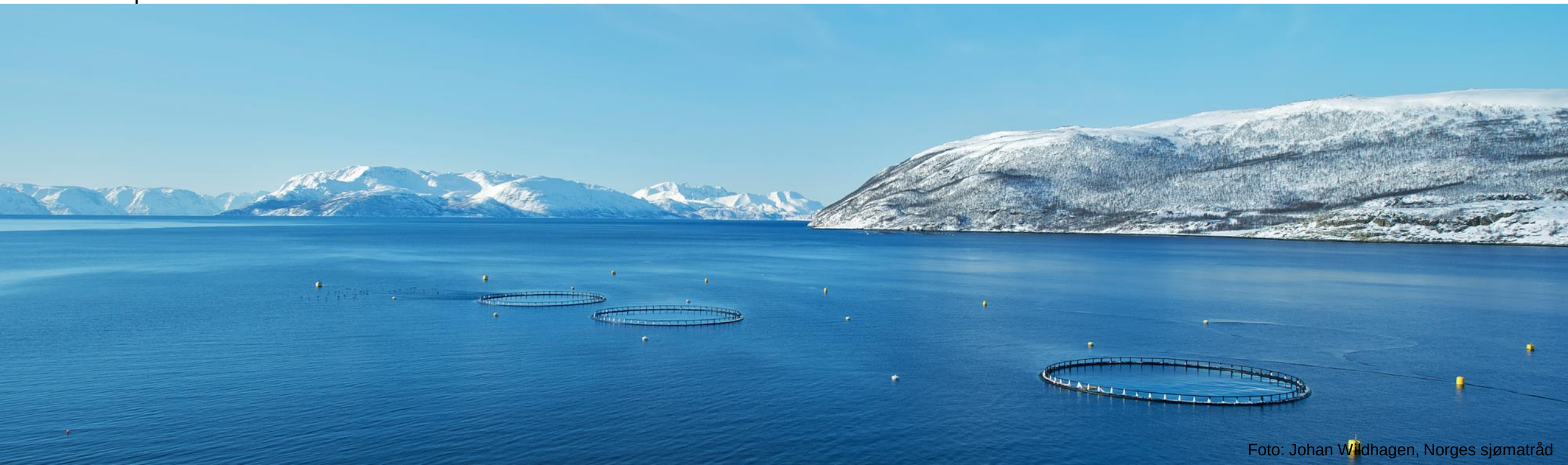

Foto: Johan Wildhagen, Norges sjømatråd

Enighet på Stortinget

- Vekst i oppdrettsnæringen skal skje på **naturens premisser**.
- **Lakselus** er i dag er den beste indikatoren for å bestemme mulig kapasitetsvekst i lakse- og ørretoppdrett.
- Mulighet for vekst innenfor et **produksjonsområde** bestemmes den **samlede belastningen** i området.
- 6 % annen hvert år

Hvor er vi i prosessen?

- Gjennomføringsfasen
  - Produksjonsområder
  - Regler for å få systemet til å virke
  - Innplassering av tillatelser mv.
  - Videre arbeid med modell
  - Følge opp øvrige bestillinger fra Stortinget
- Mål om første kapasitetsjustering i 2017

Regler for implementering er fastsatt

- ✓ 13 produksjonsområder
- ✓ Regler om utnyttelse av tillatelser på tvers av områdene
- ✓ Regler om justering av kapasitet
- ✓ Unntak fra handlingsregelen
- ✓ Første kapasitetsjustering mest sannsynlig til høsten
  - Ikke rødt lys i 2017

Grønt lys for oppdrettsvekst
Dagens Næringsliv, side 10 –18. jan.
Av: Harald Berglihn

10 Nyheter

Grønt lys for oppdrettsvekst

Fiskeriminister Per Sandbergs trafikklyssystem åpner for oppdrettsvekst allerede i år. Men ordningen blir ikke like fleksibel som han foreslo.

HAVBRUK

Harald Berglihn
Oslo

Kysten deles opp i 13 områder

13 produksjonsområder langs kysten

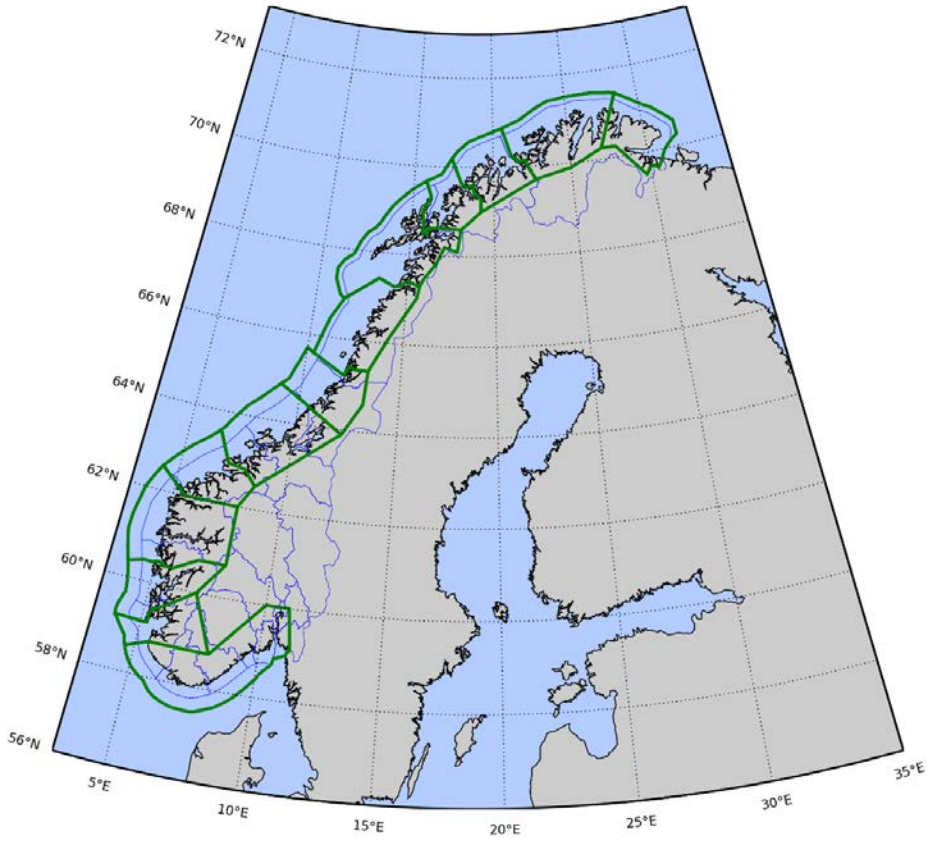

1. Svenskegrensen til Jæren
2. Ryfylket
3. Karmøy til Sotra
4. Nordhordland til Stadt
5. Stadt til Hustadvika
6. Nordmøre og Sør-Trøndelag
7. Nord-Trøndelag med Bindal
8. Helgeland til Bodø
9. Vestfjorden og Vesterålen
10. Andøya til Senja
11. Kvaløya til Loppa
12. Vest-Finnmark
13. Øst-Finnmark

"Utnyttelse" av tillatelser (fleksibilitet)

- Interregionalt biomassetak – 3 tilstøtende produksjonsområder
- Andre – 2 tilstøtende produksjonsområder
- Aktører som får tillatelser kun i ett område vil få anledning til å drive også i et tilgrensende område

Unntak fra handlingsregelen:

1. april – 30. september:

Max. 0,1 hunnlus

Max. 1 medikamentell behandling per produksjonssyklus

Unntak betyr:

- **tilbud om vekst uavhengig av miljøstatus i produksjonsområdet**
- **Må betale vederlag som alle andre**

Johan Wildhagen, Sjømatrådet

Tildeling og prising

- Nye tillatelser og vekst på eksisterende tillatelser
- Både auksjon og fastpris
- Store deler av vederlaget skal tilfalle kommunene (og fylkeskommuner)

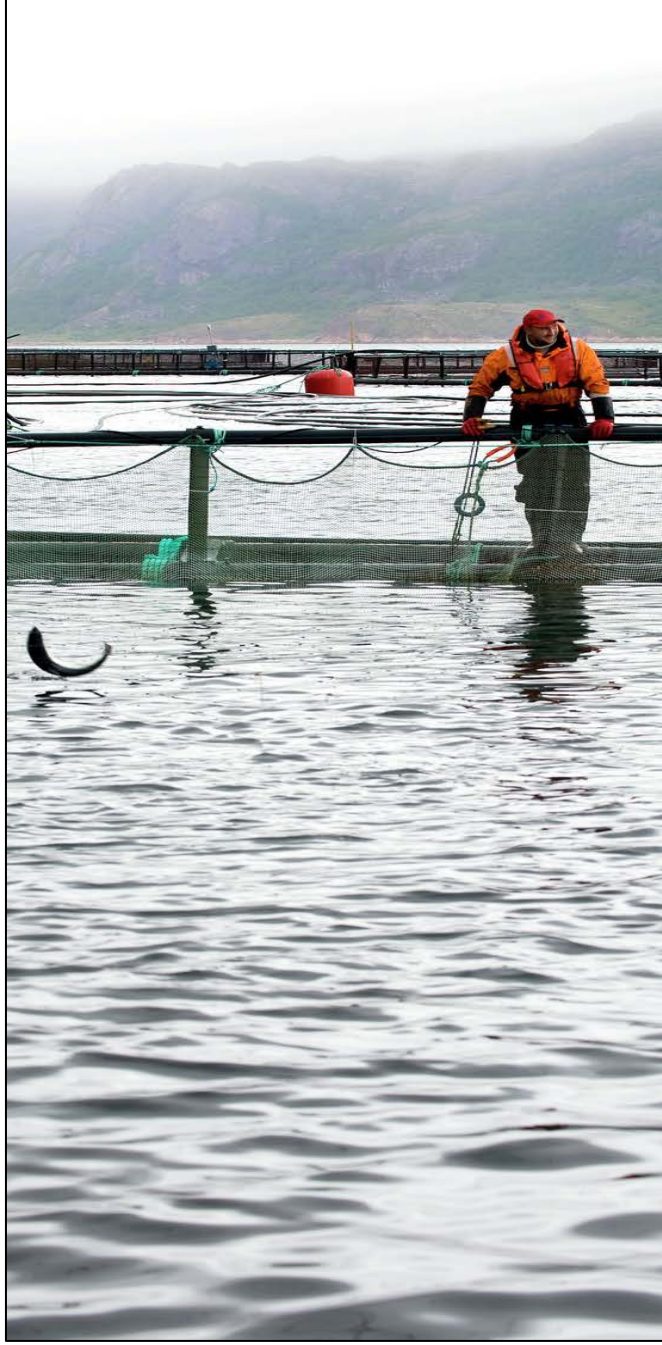

Nærings- og
fiskeridepartementet

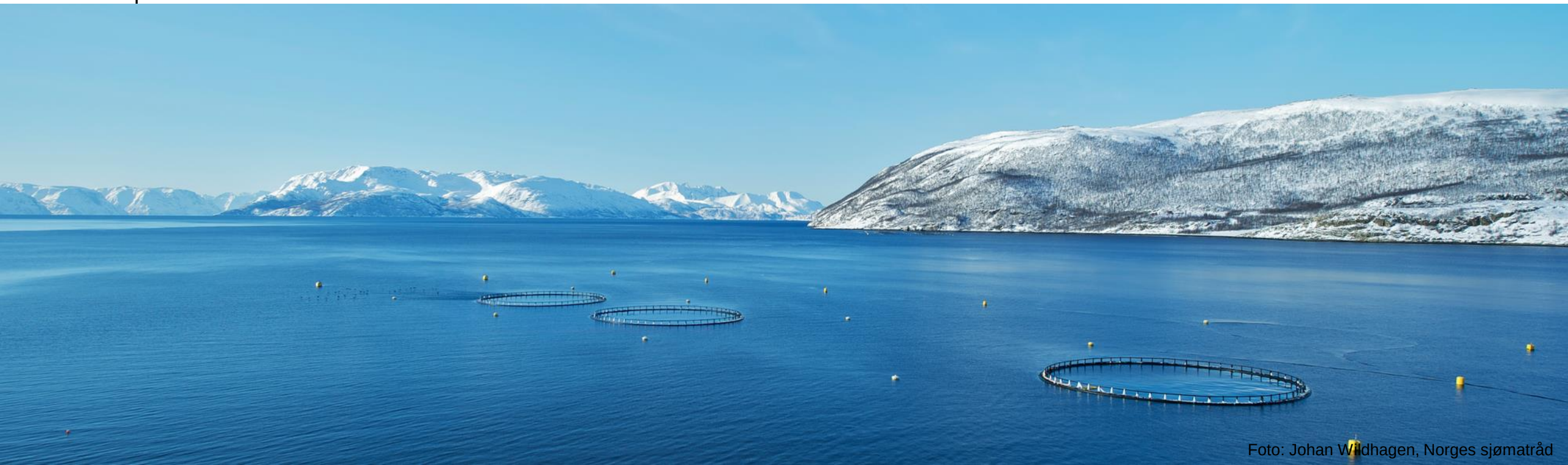

Foto: Johan Wildhagen, Norges sjømatråd